Купить квартиру за 2 400 000 рублей на 50 лет ВЛКСМ улица, д.24

Ярославская область, Рыбинский район, 50 лет ВЛКСМ улица, д.24

2 400 000 Р
52 288Р за м^2

45.90 м^2	29.00 м^2	6.00 м^2	5 из 5
Общая	Жилая	Кухня	Этаж

Арт. 82464169. Продам не угловую 2к/кв ул. 50 лет ВЛКСМ д. 24 на 5 этаже из 5. Год постройки 1967. Общая площадь 45,9. Балкон 3м полностью отремонтирован. Есть кладовая. Квартира в хорошем жилом состоянии : все окна ПВХ, трубы пп, ванная в кафеле, пол-линолеум. Кухонные шкафы остаются покупателям. Квартира очень теплая. Капремонт крыши выполнен в 2024 году, проблемс крышей никогда не было и тем более нет их после ремонта. Ремонт подъезда тоже произведен в 2024 году. Отличный вид из окон на зеленую зону: очень красиво, поют соловьи. Много парковочных мест. В собственности более 10 лет. Долгов и обременения нет.

0 с 17.05.2025, обновлен 12.07.2025

Продавец: Кулаева Любовь

Телефон: +79201003414

Характеристики
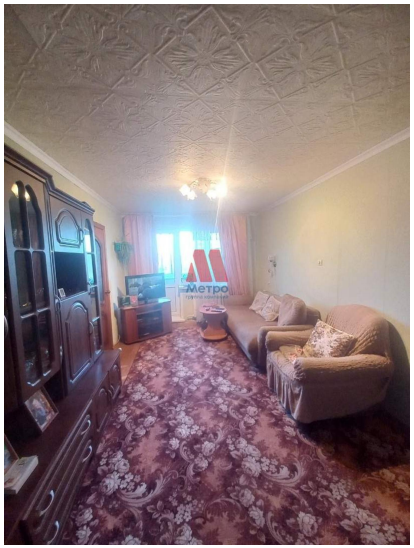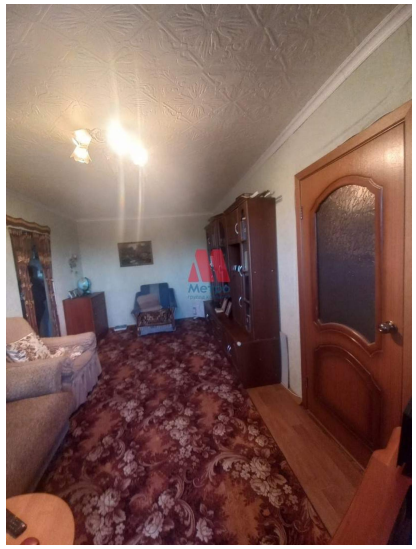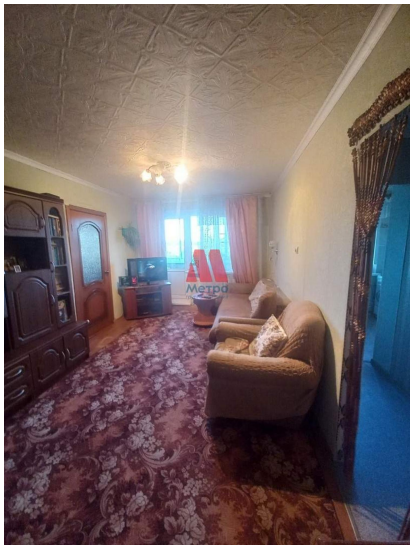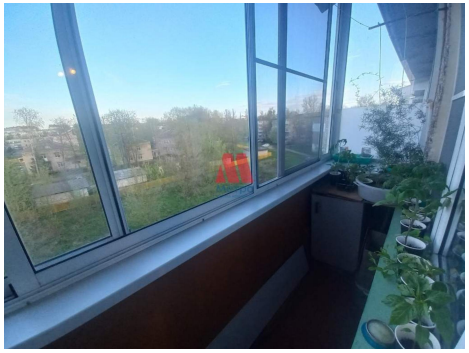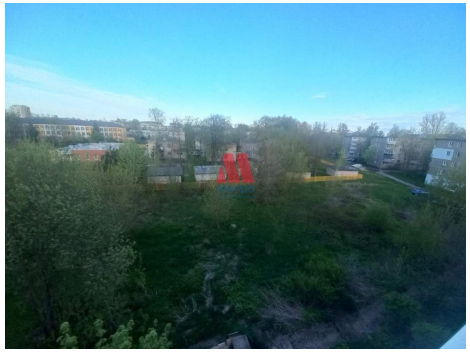
Количество комнат	2	Этаж	5
Этажей всего	5	Наличие балкона	да
Санузел	совмещенный с/у	Площадь жилая	29.00 кв. м
Площадь кухни	6.00 кв. м	Высота потолков	2.5 м
Вид из окон	во двор