Сдать квартиру за 30 000 рублей на городской округ Ярославль, Ярославль, улица Лескова, 38

Ярославская область, городской округ Ярославль, Ярославль, улица Лескова, 38

30 000 Р в месяц

38.00 $м^2$	23.00 $м^2$	2 из 17
Общая	Кухня	Этаж

ОСОБЕННОСТИ ЖИЛОГО КОМПЛЕКСА Придомовая территория заслуживает особого внимания,на ней имеется: - оборудованная детская площадка, - спортивная площадка, - зона отдыха для мамочек с детьми, для пенсионеров и любителей тихого отдыха. - в 50м от дома остановка общественного транспорта во все стороны города - в пешей доступности гипермаркеты и аптеки - ухоженные газоны - освещение территории Рядом находится Парк - прекрасное место для прогулок на свежем воздухе. Жилой комплекс продуман до мелочей для спокойной и комфортной жизни рядом со всей необходимой инфраструктурой. В квартире имеется вся необходимая техника и мебель: - Холодильник - СВЧ печь - варочная панель - чайник - ТВ - стиральная машина - кровать 2-х спальная - диван - шкаф Рассмотрим платежеспособных арендаторов. СВОБОДНО С 1 ИЮНЯ Код пользователя: 1245798519 Номер в базе: 7680724

1 с 22.05.2025, обновлен 22.05.2025

Продавец: Собственник

Телефон: +79807723470

Характеристики

Количество комнат	2	Тип дома	монолитный
Этаж	2	Этажей всего	17
Площадь кухни	23.00 кв. м		

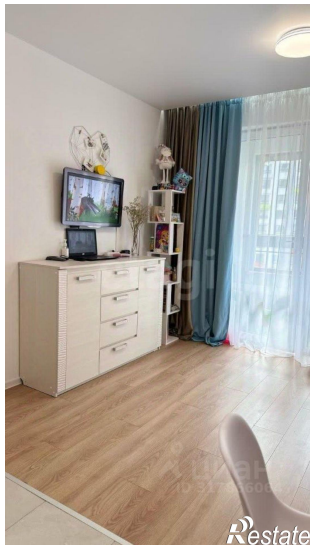
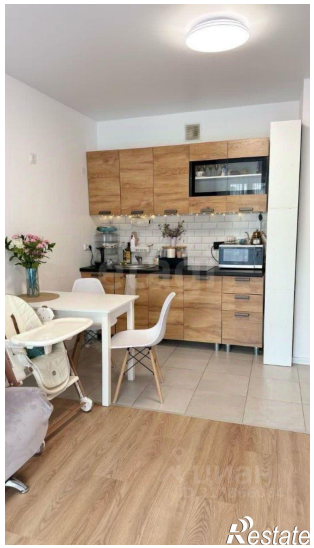
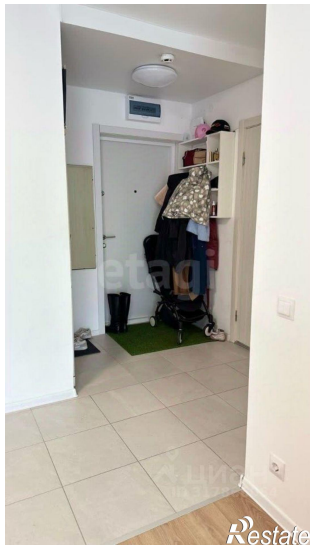
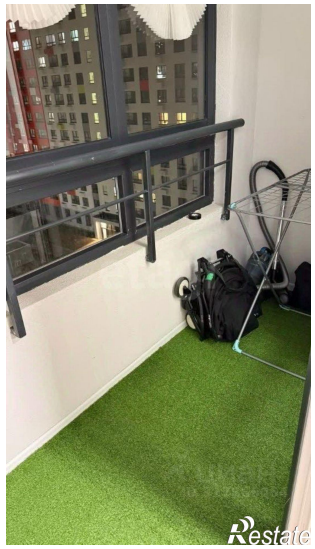

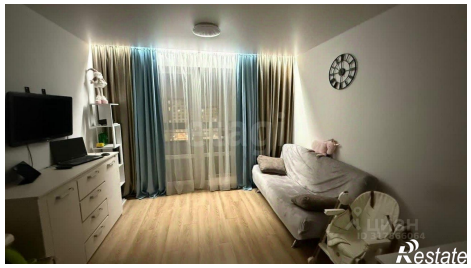

3.9
12.0
6.0
14.6
1.5