Купить квартиру за 2 420 000 рублей на рабочий посёлок Некрасовское, 2-я Набережная улица, 6

Ярославская область, рабочий посёлок Некрасовское, 2-я Набережная улица, 6

2 420 000 Р
60 500Р за м^2

40.00 м^2	12.00 м^2	2 из 2
Общая	Кухня	Этаж

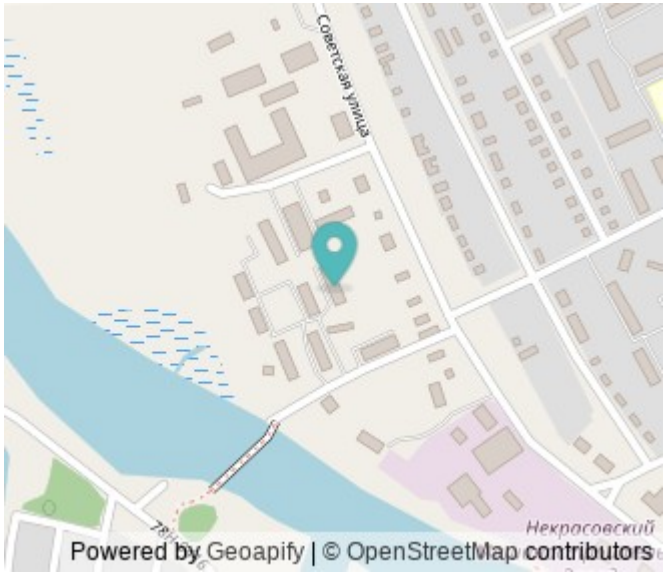

Мечтаете о уютном гнездышке, где всё готово для комфортной жизни? Ваша мечта ближе, чем вы думаете! Предлагаем рассмотреть идеальный вариант однокомнатной квартиры, которая сочетает в себе простор, современный дизайн и удобное расположение. Забудьте о хлопотах с ремонтом и обустройством – здесь вас ждет всё новое и готовое к заселению. Квартира просторная, не угловая, светлая, теплая в кирпичном доме с кухней-гостиной, со свежим ремонтом, новой мебелью и техникой, на 2-ой линии р.Солоница. Перекрытия в доме ж/б. Произведен капитальный ремонт квартиры: установлены новые окна ПВХ, пол перебран и застелен ламинат, заменена канализация и трубы, новый счетчик воды, новая сантехника,ванная, умывальник , унитаз, освещение и эл/проводка, новая стальная входная дверь, стены оштукатурены и зашпаклеваны. Имеется большая застекленная лоджия 6 м, вместительная кладовка с ящиками и полками. На цокольном этаже имеется просторная кладовая со стеллажом для хранения заготовок и личных вещей. Детская площадка во дворе у дома. Парковка просторная во дворе у дома, где всегда найдется место для вашего автомобиля! В пешей доступности детский сад, школа, банк, поликлиника, МФЦ, суд, аптеки, магазины, пункты выдачи OZON и Wildberries, 5Post, а также лес, река (грибы, ягоды, рыбалка). Имеется всё для комфортного ...

0 с 22.05.2025, обновлен 23.05.2025

Продавец: Кузнецов Сергей Владимирович

Телефон: +79108154887

Характеристики
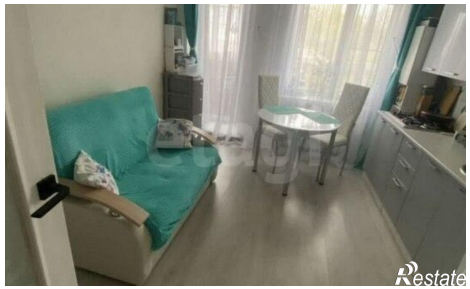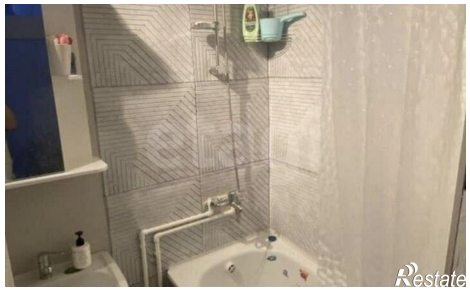
Количество комнат	1	Этаж	2
Этажей всего	2	Площадь кухни	12.00 кв. м