Купить квартиру за 5 220 000 рублей на городской округ Ярославль, Ярославль, Ленинградский проспект, 98/2к24

Ярославская область, городской округ Ярославль, Ярославль, Ленинградский проспект, 98/2к24

5 220 000 Р
76 765Р за м^2

68.00 м^2	40.90 м^2	12.00 м^2	3 из 16
Общая	Жилая	Кухня	Этаж

ПРОДАЕТСЯ ОТЛИЧНАЯ 3-комнатная картира в КИРПИЧНОМ ДОМЕ НОВОГО ЖИЛОГО КОМПЛЕКСА в Дзержинском районе!!! ПЛОЩАДЬ КВАРТИРЫ: 68,69 кв.м./ комнаты 10,12; 12,61 и 18,15 кв.м./ кухня 12,04 кв.м.(выход на балкон с кухни) ПРЕИМУЩЕСТВА ДОМА: -Дом из керамического кирпича (качественная тепло и шумоизоляция). -На крыше дома индивидуальная газовая котельная, что обеспечит экономию по коммунальным платежам. -Во дворе дома большая детская площадка. -Открытая стоянка во дворе дома. ПРЕИМУЩЕСТВА КВАРТИРЫ: - Светлые просторные комнаты - Качественная предчистовая отделка: бетонная стажка на полу, стены отшпаклеваны выровнены, электрическая разводка по всей квартире, разведены сантехнические трубы, установлены счетчики. - Установлены окна ПВХ. - Качественная стальная входная дверь. - Раздельный с/у. - Квартира уютная, теплая, просторная. - Просторный балкон 3,5 м - Высота потолков 2.7 м. - Вместительный коридор 9,95 м. ИНФРАСТРУКТУРА: В шаговой доступности: детские сады, школы, ТЦ Альтаир, супермаркеты, удобная траспортная развязка (конечная остановка общественного транспорта). Рядом с домом строятся 2 новых детских сада и школа. ВОЗМОЖНА покупка квартиры в ИПОТЕКУ ПО ГОСПОДДЕРЖКЕ, СЕМЕЙНОЙ и IT ИПОТЕКЕ!!! СДЕЛКА ДЛЯ ПОКУПАТЕЛЯ БЕСПЛАТНА!!! ЗВОНИТЕ!!! Отвечу на все ВАШИ вопросы. Код пользователя: ...

0 с 22.05.2025, обновлен 23.05.2025

Продавец: Собственник

Телефон: +79159810170

Характеристики

Количество комнат	3	Тип дома	кирпичный
Этаж	3	Этажей всего	16
Площадь жилая	40.90 кв. м	Площадь комнат	10.12 кв. м
Площадь кухни	12.00 кв. м		

https://yaroslavskaya-oblast.restate.ru/obj/prodazha-tryohkomnatnoy-kvartiri-gorodskoy-okrug-yaroslavl-yaroslavl-lenin-18231951094/

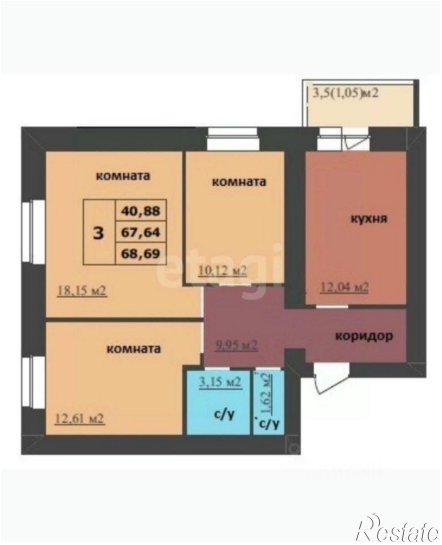

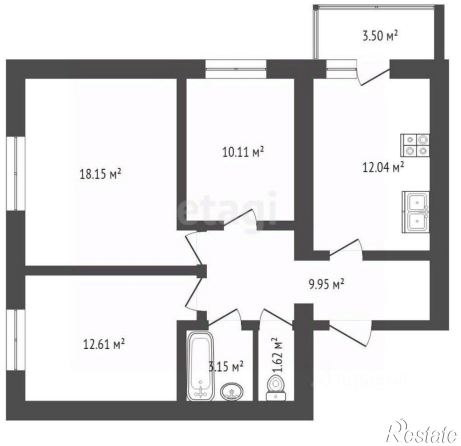

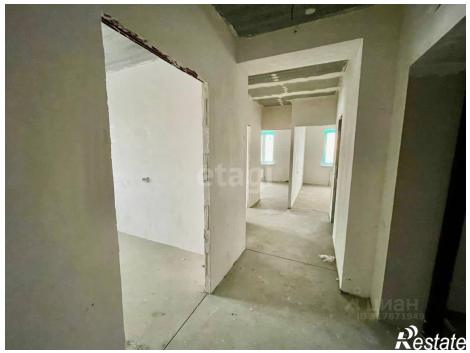

Restate

Restate