Купить квартиру за 2 800 000 рублей на поселок Мира, 6

Ярославская область, Угличский район, Углич, поселок Мира, 6

2 800 000 Р
59 574Р за м^2

47.00 м^2	30.00 м^2	10.00 м^2	2 из 2
Общая	Жилая	Кухня	Этаж

Арт. 92242138 СРОЧНАЯ ПРОДАЖА!!! Продается ДВУХКОМНАТНАЯ квартира, находящаяся по адресу: Ярославская область, Угличский р-он., г. Углич, п. Мира, д. 4. Расположена на 2 этаже 2-х этажного дома. Год постройки дома 1966 Квартира угловая но очень тёплая, светлая. Санузел совмещенный, Окна (ПВХ), выходят на две стороны, счетчики на воду установлены. Кухонный гарнитур остаётся, остальная мебель по договоренности. В цену квартиры входит: гараж рядом с домом, огород 1 сот., хорошая теплица. Подъезд чистый, хорошие соседи. В доме всего 8 квартир. Вся необходимая инфраструктура в шаговой доступности: средняя школа, детские сады, сетевые магазины, остановка общественного транспорта, стоматология, комплексный центр социального обслуживания населения ДАНКО , детская поликлиника и прочее. До набережной реки Волга 10 минут пешком. О СДЕЛКЕ!!! Продажа без ипотеки. Юридическое сопровождение сделки включено в стоимость. Гарантия юридической чистоты сделки от компании Звоните !!!! Записывайтесь на показ объекта прямо сейчас!!! Никакой комиссии при покупке!!! Рады будем ответить на все ваши вопросы с 9:00 до 21:00.

1 с 24.05.2025, обновлен 24.05.2025

Продавец: Собственник

Телефон: +79807413539

Характеристики

Количество комнат	2	Тип дома	кирпичный
Этаж	2	Этажей всего	2
Площадь жилая	30.00 кв. м	Площадь комнат	20.00 кв. м
Площадь кухни	10.00 кв. м		

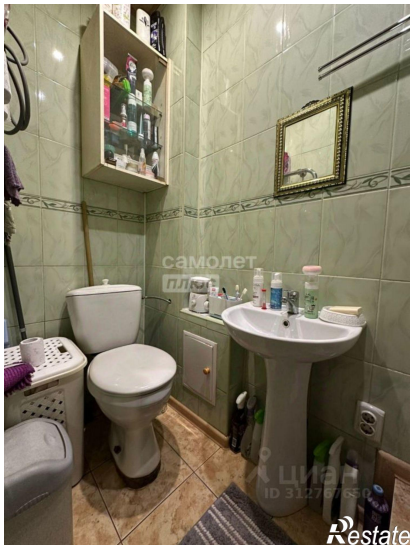

Restate

самолет
Restate