Купить квартиру за 5 990 000 рублей на Угличский район, Мирный-2 мкр, д.10

Ярославская область, Угличский район, Углич, Мирный-2 мкр, д.10

5 990 000 Р
113 019Р за м^2

53.00 м^2	32.50 м^2	9.00 м^2	2 из 5
Общая	Жилая	Кухня	Этаж

Арт. 92122888 Продается ДВУХКОМНАТНАЯ квартира с ИНДИВИДУАЛЬНЫМ ОТОПЛЕНИЕМ , находящаяся по адресу: Ярославская область, Угличский р-он., г. Углич, мкр. Мирный 2, д. 10. Год постройки дома 2008 г. Квартира с качественным ремонтом, уютная, теплая, светлая, расположена на втором этаже пятиэтажного дома. Большие и просторные комнаты: Зал (20.5 кв.м)., кухня (9,8 кв.м), коридор (7,8 кв.м), спальня (12.0 кв.м). ОПИСАНИЕ: -Санузел совмещенный. -Счетчики на воду установлены. -Окна ПВХ, лоджия застекленная. -Пол ламинат(коридор, зал, спальня) Плитка- (кухня, санузел). -Низкие коммунальные платежи, (двухконтурный газовый котел) -Мебель по договоренности с собственником (за отдельную плату) -Квартира без долгов и обременений. Если у вас есть ребенок до 6 лет, можно приобрести эту квартиру под семейную ипотеку 6% годовых. Спешите!!! Акция действует до 30.06.2025. Вся необходимая инфраструктура в шаговой доступности: средняя школа 8, детские садики, сетевые магазины, остановки общественного транспорта, физкультурно-оздоровительный комплекс ОЛИМП и прочее. До исторического центра города 15 мин., пешим шагом. Река ВОЛГА 700-800 м. О СДЕЛКЕ: - Юридическое сопровождение сделки входит в стоимость. - Помощь в одобрении ипотеки. - Никакой комиссии при покупке. Гарантия юридической чистоты ...

0 с 31.05.2025, обновлен 31.05.2025

Продавец: Собственник

Телефон: +79807413539

Характеристики

Количество комнат	2	Тип дома	кирпичный
Этаж	2	Этажей всего	5
Площадь жилая	32.50 кв. м	Площадь комнат	20.50 кв. м
Площадь кухни	9.00 кв. м		

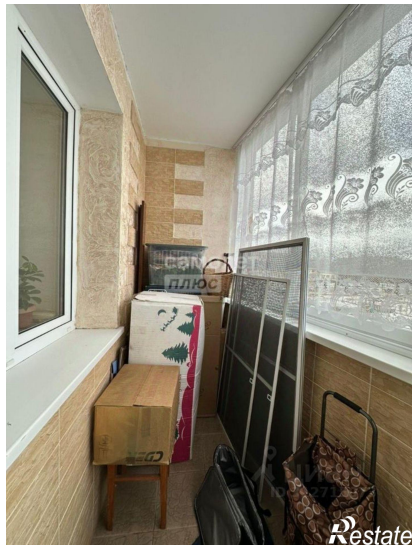
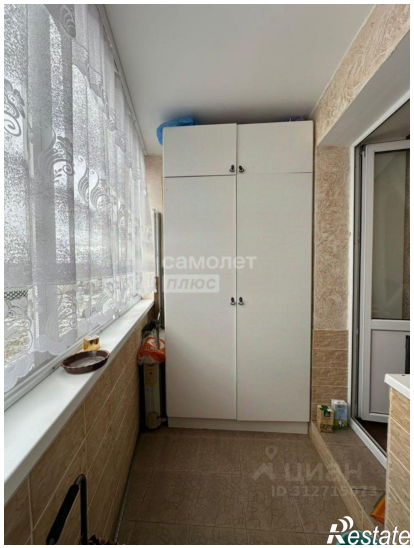
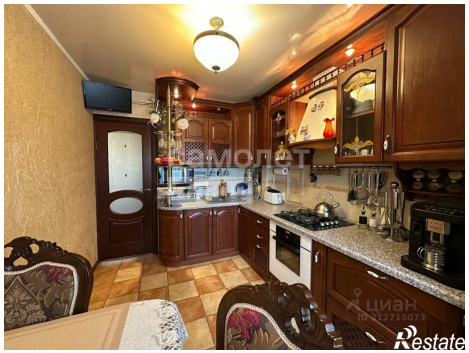

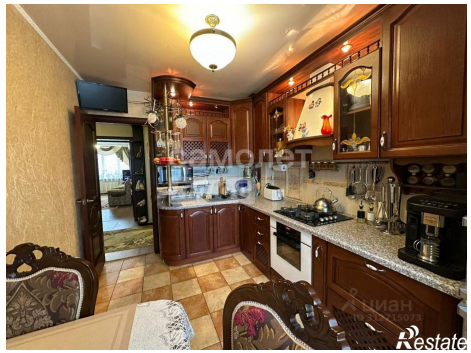

Restate

Restate