Купить квартиру за 3 630 000 рублей на улица В.В.Терешковой, 17

Ярославская область, Тутаев, улица В.В.Терешковой, 17

3 630 000 Р
100 833Р за м^2

36.00 м^2	9.00 м^2	3 из 3
Общая	Кухня	Этаж

Номер:14417. ТЫ НА ПРАВИЛЬНОМ ПУТИ. КУПИТЕ СВОЮ МЕЧТУ С НАМИ. КВАРТИРА ПОДХОДИТ ПОД СЕМЕЙНУЮ ИПОТЕКУ 6%! ПРОДАЕТСЯ 1-комнатная квартира на 3-ем этаже 3-х этажного кирпичного дома. Квартира с индивидуальным газовым отоплением, что гарантирует существенную экономию на коммунальных платежах, а так же отсутствие перебоев с горячей водой и отоплением! Все регулируете сами не выходя из дома и ПЛАТИТЕ КОПЕЙКИ! Ваша мечта о комфортном жилье станет реальностью. Квартира полностью готова для проживания, выполнена с высоким качеством и вниманием к деталям. - В квартире установлена высококачественная кухня с современным гарнитуром. Фасады имеют стильный и современный дизайн, который идеально впишется в любой интерьер. - Встроенная техника: посудомойка, надежная варочная панель и духовой шкаф, которые помогут вам готовить с удовольствием. - Санузел раздельный - отделан плиткой, установлена новая сантехника. - На полу – качественный ламинат, который легко чистится и придаёт квартире уют. - В комнате вместительная гардеробная, есть отдельное место под гладильную доску. Из мебели и техники забираем: телевизоры, стиральную машину, холодильник, диван. О доме: - чистый и просторный подъезд; - приличные, не шумные соседи; - ухоженный большой двор; - парковка ...

0 с 02.06.2025, обновлен 02.06.2025

Продавец: Менеджер

Телефон: +79108200525

Характеристики

Количество комнат	1	Этаж	3
Этажей всего	3	Площадь кухни	9.00 кв. м
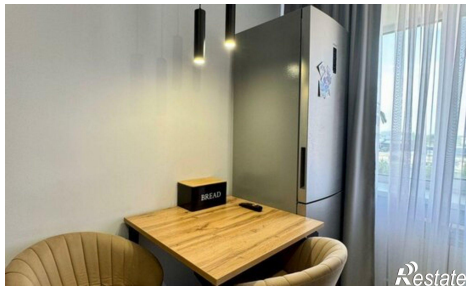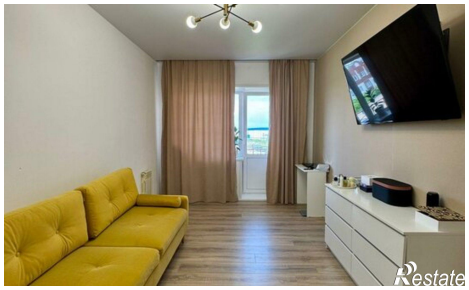
https://yaroslavskaya-oblast.restate.ru/obj/prodazha-odnokomnatnoy-kvartiri-ulica-v-v-tereshkovoy-17-18232008747/