Купить квартиру за 4 100 000 рублей на ул Матросова, 1

Ярославская область, Некрасовское, ул Матросова, 1

4 100 000 Р
77 358Р за м^2

53.00 м^2	6.00 м^2	4 из 4
Общая	Кухня	Этаж

Просторная 3-комнатная квартира в сердце Суздалки! Представляем вашему вниманию светлую и уютную трёхкомнатную квартиру, где каждый день будет наполнен комфортом и уютом! Главные преимущества: * Светлая и тёплая планировка * Уютная атмосфера в доме * Благоустроенный двор с детской площадкой * Превосходные тихие соседи Развитая инфраструктура: * Школа – 2 минуты пешком * Детский сад – в шаговой доступности * Магазины и рынок – рядом с домом * Удобная транспортная развязка * Остановка общественного транспорта – под окнами Идеальное решение для: * Семьи с детьми * Тех, кто ценит комфорт и удобство * Людей, работающих в центре города * Любителей активного образа жизни Квартира полностью готова к проживанию – заезжайте и живите! Не упустите возможность стать владельцем квартиры в одном из самых удобных районов города! Звоните прямо сейчас – организуем просмотр в удобное для вас время! Код пользователя: 181445 Номер в базе: 8516486

0 с 09.06.2025, обновлен 09.06.2025

Продавец: Новожилова Анастасия Демьяновна

Телефон: +79051385006

Характеристики
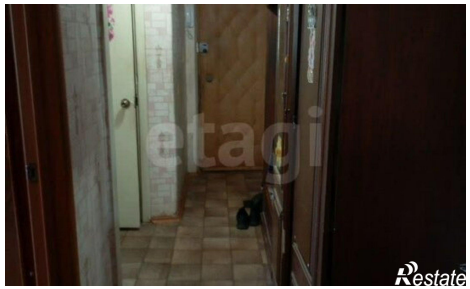
Количество комнат	3	Этаж	4
Этажей всего	4	Площадь кухни	6.00 кв. м