Купить квартиру за 4 600 000 рублей на Седова улица, д.29А

Ярославская область, Гаврилов-Ямский район, Гаврилов-Ям, Седова улица, д.29А

4 600 000 Р
76 412Р за м^2

60.20 м^2	38.00 м^2	7.40 м^2	5 из 5
Общая	Жилая	Кухня	Этаж

Арт. 83659524. Продается уютная, светлая 3 х - комнатная квартира в кирпичном доме, по адресу: г. Гаврилов-Ям, ул. Седова д 29а Квартира: - общая площадь 60,2 кв.м. -по состоянию: Сделан косметический ремонт окна ПВХ, лоджия 6 метров застекленная, в большой комнате панорамное остекление, большая ванная комната, санузел раздельный, отопление от своего газового котла, все комнаты раздельные, произведена замена труб, установлены счётчики на воду и газ. Дом: - кирпичный - на площадке 3 квартиры - отличное состояние подъезда - придомовая территория благоустроенная, во дворе - детская площадка, у дома предусмотрены места для стоянки автотранспорта. Рядом вся необходимая инфраструктура для комфортного проживания: в шаговой доступности школы, детские сады, магазины, аптеки, ТЦ , СК - Спринт. Условия сделки: Документы готовы, один взрослый собственник. Быстрый выход на сделку. Рассмотрим все виды сертификатов, в том числе - Сертификат на материнский капитал. Окажем полное юридическое сопровождение.

0 с 18.06.2025, обновлен 12.07.2025

Продавец: Макарычева Ольга

Телефон: +79201003414

Характеристики
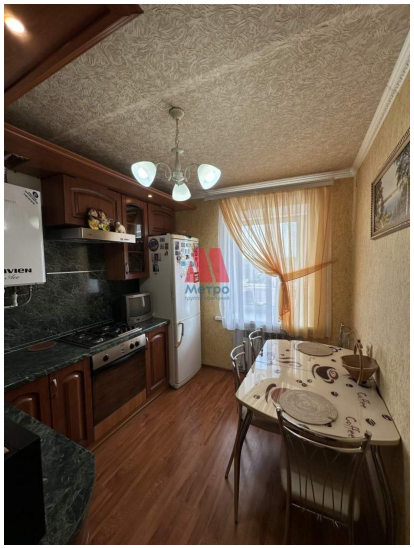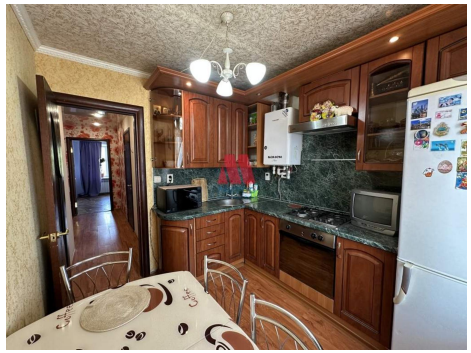
Количество комнат	3	Тип дома	кирпичный
Этаж	5	Этажей всего	5
Наличие балкона	да	Санузел	раздельный с/у
Площадь жилая	38.00 кв. м	Площадь кухни	7.40 кв. м
Высота потолков	2.65 м	Вид из окон	во двор