Купить квартиру за 1 200 000 рублей на ул Ленина, 9

Ярославская область, ул Ленина, 9

1 200 000 Р
41 379Р за м^2

29.00 м^2	5.00 м^2	1 из 2
Общая	Кухня	Этаж

Арт. 107706203 Скоординируем время просмотра. Предлагаем купить: Двухкомнатную квартиру по адресу: Ярославская область, Переславский район, посёлок Ивановское, ул. Ленина 10 Характеристики: Дом построен из кирпича, перекрытия ж.б. Подъезд чистый. Планировка: Квартира расположена на первом этаже. Общая площадь квартиры 29 кв.м. Комнаты проходные, просторный зал 10 кв.м. ,уютная спальня 8 кв.м. Кухня 5 кв.м .Сан.узел туалет,прихожая. К.Н. 76:11:131805:219 Коммуникации: Центральные электричество 220 вт, холодная вода, ,канализация, газ магистральный. Инфраструктура: Школа, садик, отделение сбербанка, магазины. Воскресный рынок. Остановка общественного транспорта. ФАП и дом культуры. За поселком находится рыб.хоз. Леса богаты ягодами и грибами. В трех километрах о.Вашутино. Окна выходят на южную сторону. Есть 1 сотка земли для огорода. Способы оплаты: Быстрый выход на сделку Наличка, сертификаты Ипотека (ведущие банки партнеры) Мы предлагаем широкий выбор ипотечных программ, консультации по подбору оптимального варианта и помощь в оформлении всех необходимых документов. Обратитесь к нам, и мы сделаем вашу мечту о собственном жилье реальностью!

0 с 18.06.2025, обновлен 18.06.2025

Продавец: Красовский Сергей

Телефон: +79159637105

Характеристики

Количество комнат	2	Этаж	1
Этажей всего	2	Площадь кухни	5.00 кв. м
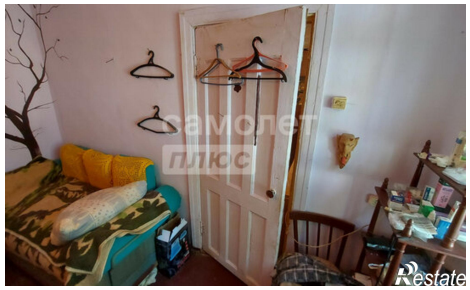
https://yaroslavskaya-oblast.restate.ru/obj/prodazha-dvuhkomnatnoy-kvartiri-ul-lenina-9-18232122587/