Купить квартиру за 9 500 000 рублей на Ярославль, Сосновая улица, 10

Ярославская область, Ярославль, Сосновая улица, 10

9 500 000 Р
107 955Р за м^2

88.00 м^2
Общая

2 из 10
Этаж

Продается отличная квартира за Волгой. Современный кирпичный дом 2006 года постройки. Огороженная территория, благополучные соседи. Рядом сосновый бор, гипермаркет Глобус. Квартира теплая, сухая, не угловая. Расположение помещений на обе стороны дома. Хороший ремонт. Кухня-гостиная с теплыми полами. Свободная продажа. Никто не зарегистрирован. Стоимость оговаривается с конкретным покупателем. Один взрослый собственник с момента постройки дома. Без обременений. Никто не прописан. Рассмотрим продажу по ипотеке, мат.капиталу, жилищным сертификатам. Один взрослый собственник с момента постройки дома. Без обременений. Никто не прописан.

0 с 01.07.2025, обновлен 01.07.2025

Продавец: Павел

Телефон: +79051392355

Характеристики
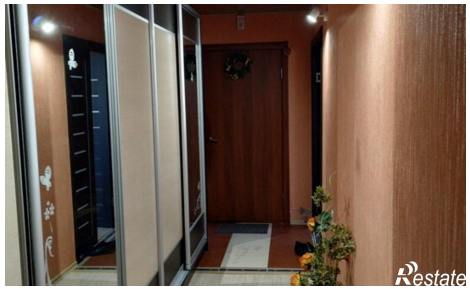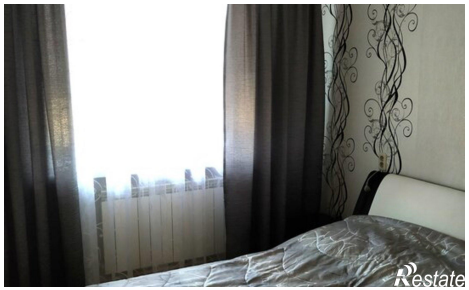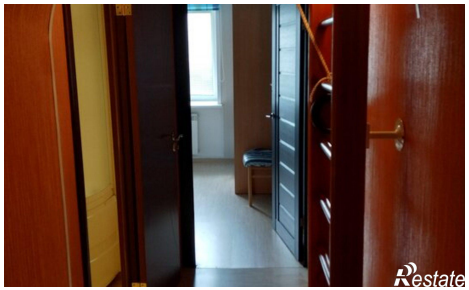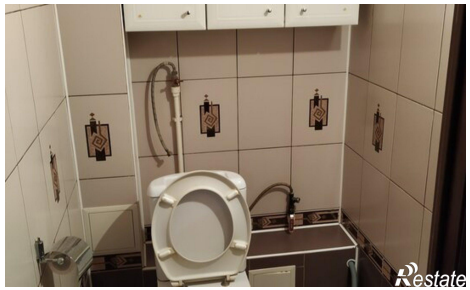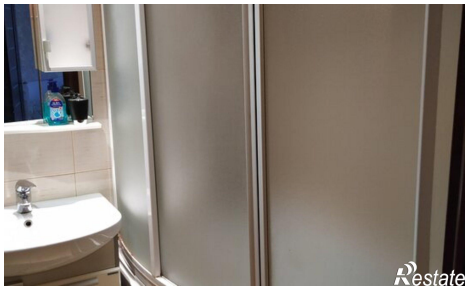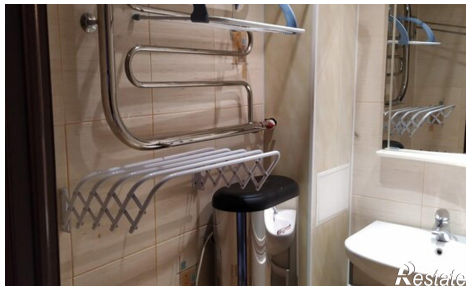
Количество комнат	4	Этаж	2
Этажей всего	10