Купить квартиру за 400 000 рублей на Рыбинский муниципальный округ, Глебовское сельское поселение, деревня Б

Ярославская область, Рыбинский муниципальный округ, Глебовское сельское поселение, деревня Б

400 000 Р
9 302Р за м^2

43.00 м^2	6.00 м^2	1 из 2
Общая	Кухня	Этаж

Продается 2-комнатная квартира в экологически чистом районе! д. Большая Белева, Рыбинский округ. Характеристики жилья: ✔ 43 м² с раздельными комнатами. ✔ Кухня 6 м² с подведенным баллонным газом. ✔ Свежий косметический ремонт (частично). ✔ Раздельный санузел + встроенные шкафы. ✔ Бонусы: Водонагреватель 100 л; Спутниковое ТВ Триколор; Интернет через модем. Уникальные преимущества: • Собственное хозяйство: Гараж 4×6 м для авто/техники; Участок под огород/животноводство; • Природные богатства: Лес в шаговой доступности (грибы, ягоды, охота); Чистейший воздух и тишина. Инфраструктура: • Круглогодичные дороги. • Медпункт и детская площадка. • Школьный автобус. Условия сделки: • Чистая продажа. • Быстрый выход на сделку. Звоните – назначим просмотр в удобное время! Идеально для: → Семей, ценящих экологию. → Хозяйственных людей. → Охотников и дачников. P.S. Редкое сочетание деревенского уюта с городскими удобствами!

0 с 01.07.2025, обновлен 01.07.2025

Продавец: Ольга

Телефон: +79108208311

Характеристики

Количество комнат	2	Этаж	1
Этажей всего	2	Площадь кухни	6.00 кв. м
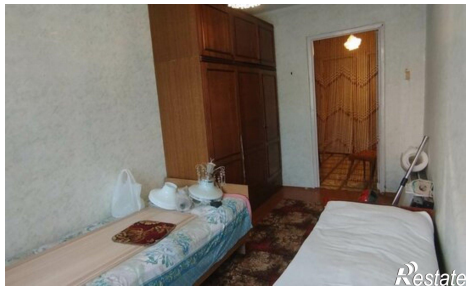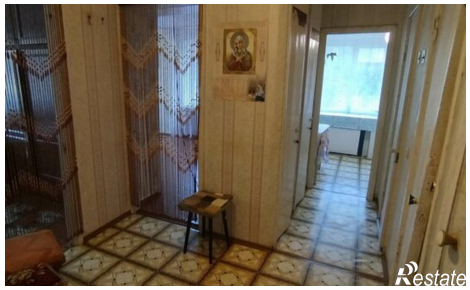
https://yaroslavskaya-oblast.restate.ru/obj/prodazha-dvuhkomnatnoy-kvartiri-rybinskiy-municipalnyy-okrug-glebovskoe-18232162183/