Сдать квартиру за 13 000 рублей на Ярославль, улица Колышкина, 62к2

Ярославская область, Ярославль, улица Колышкина, 62к2

13 000 Р в месяц

43.00 м^2	29.00 м^2	6.00 м^2	4 из 5
Общая	Жилая	Кухня	Этаж

Сдается на ДЛИТЕЛЬНЫЙ срок 2-х комнатная квартира в экологически чистом Заволжском районе города Ярославля по адресу: ул. Колышкина, д. 62, корп. 2. ТРЕБОВАНИЯ К АРЕНДАТОРУ: граждане РФ, чистота, порядочность и своевременная оплата. Есть возможность заселения с детьми и домашними животным - по согласованию с арендодателем. О КВАРТИРЕ: общая площадь квартиры 43,4 кв, кухня - 6 кв, отличная планировка, комнаты изолированные 14 и 16 кв, санузел раздельный, имеется балкон, окна ПВХ, установлены новые счетчики на воду и электричество, трубы поменяны на пластик, горячая вода за счет газовой колонки, что обеспечивает небольшие коммунальные платежи и круглогодичную подачу горячей воды. О ДОМЕ: кирпичный дом с хорошей шумоизоляцией, чистый подъезд, все соседи порядочные. МЕБЕЛЬ: кухонная столешница, стол, шкафы, двухместный диван, кресла, тумба, встроенный большой шкаф, односпальная кровать. БЫТОВАЯ ТЕХНИКА: варочная панель, телевизор, микроволновка, стиральная машина. Холодильник готовы приобрести в счет арендной платы. Готовы обеспечить необходимой посудой.

0 с 01.07.2025, обновлен 02.07.2025

Продавец: Собственник

Телефон: +79108205728

Характеристики

Количество комнат	2	Этаж	4
Этажей всего	5	Площадь жилая	29.00 кв. м
Площадь кухни	6.00 кв. м		
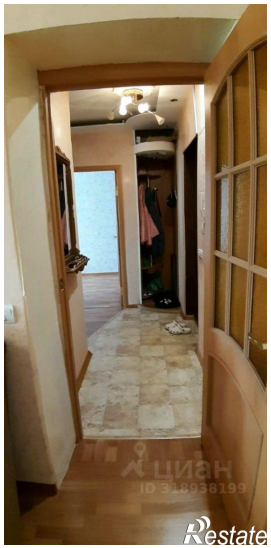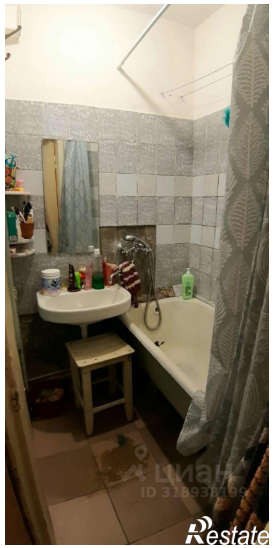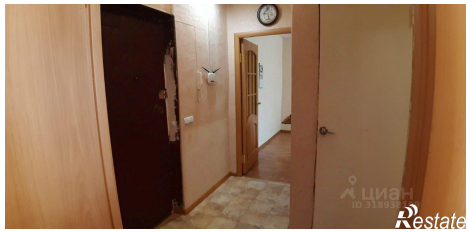
https://yaroslavskaya-oblast.restate.ru/obj/arenda-dvuhkomnatnoy-kvartiri-yaroslavl-ulica-kolyshkina-62k2-18232171001/