Купить квартиру за 3 000 000 рублей на городской округ Ярославль, Ярославль, улица Чехова, 24

Ярославская область, городской округ Ярославль, Ярославль, улица Чехова, 24

3 000 000 Р
96 774Р за м^2

31.00 м^2	21.00 м^2	5.00 м^2	4 из 4
Общая	Жилая	Кухня	Этаж

О квартире Количество комнат: 1 Общая площадь: 31,7 м² Площадь кухни: 5,7 м² Жилая площадь: 18.9 м²Этаж: 4 из 4 Балкон Санузел: совмещенный Окна: во двор Ремонт: косметический Способ продажи: свободная Вид сделки: возможна ипотека Описание Квартира в кирпичном доме с отличным месторасположением. Транспортная развязка во все районы города, остановка в двух минутах от подъезда. Рядом благоустроенный парк, бассейн, магазины (МАГНИТ,КБ,ОЗОН и т,д.) В квартире имеется вместительная кладовка. Один взрослый собственник, Никто не прописан. Чистая продажа. Звоните, покажем в удобное время. Код пользователя: 167187 Номер в базе: 8893137

0 с 01.07.2025, обновлен 01.07.2025

Продавец: Собственник

Телефон: +79807017196

Характеристики

Количество комнат	1	Тип дома	кирпичный
Этаж	4	Этажей всего	4
Площадь жилая	21.00 кв. м	Площадь кухни	5.00 кв. м
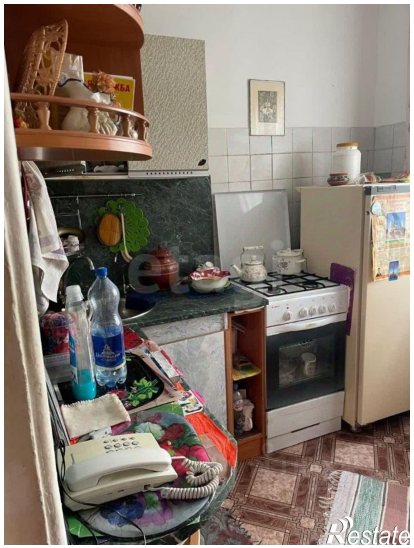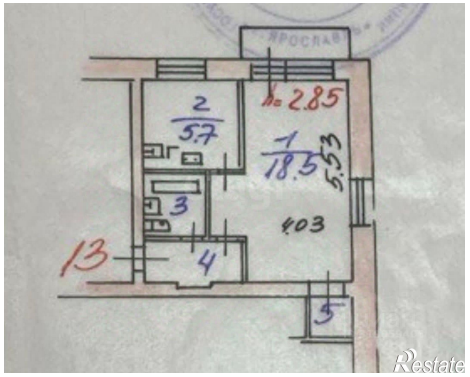
https://yaroslavskaya-oblast.restate.ru/obj/prodazha-odnokomnatnoy-kvartiri-gorodskoy-okrug-yaroslavl-yaroslavl-ulica-18232171037/