Купить квартиру за 2 770 000 рублей на Ярославль, улица Кривова, 43

Ярославская область, Ярославль, улица Кривова, 43

2 770 000 Р
89 355Р за м^2

31.00 м^2	6.00 м^2	5 из 5
Общая	Кухня	Этаж

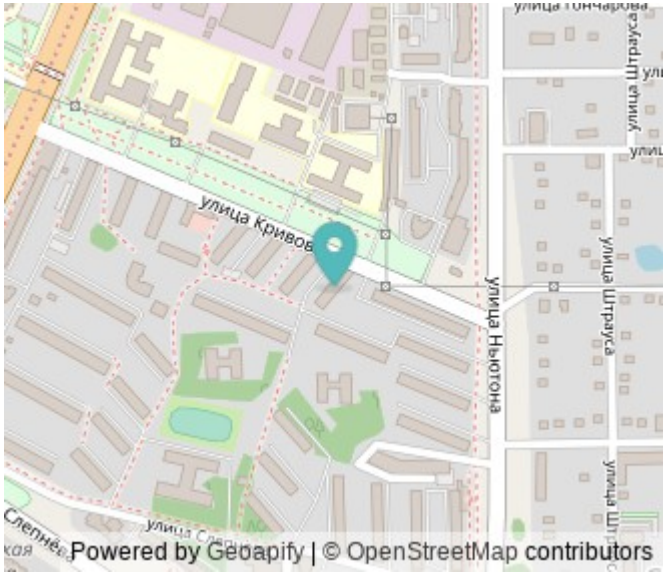

Арт. 84219146. Продается 1-х комнатная квартира в кирпичном доме - Общая площадь квартир 31,4 кв.м. - Жилая комната 17,2 кв.м. окна во двор - Кухня 6.1 кв.м. - Раздельный С.У - Кирпичный дом 1972 года постройки. - Чистый подъезд и доброжелательные соседи; - Во дворе новая детская площадка - Чистая продажа, быстрый выход на сделку; - Бонусом покупателю предоставим проект на данную квартиру. -В веб версии видео вы сможете поставить на паузу и погрузится в виртуальный тур по квартире. - Развита инфраструктура: в пешей доступности детский сады, парк, школы; Университет в шаговой доступности находятся сетевые магазины, остановки общественного транспорта, почтовое отделение, аптеки, банки. - Квартира подходит под ипотеку и различные жилищные сертификаты. Поможем в одобрении ипотеки. Примем в зачет недвижимость в городах: Ярославль, Кострома, Вологда, Череповец, Иваново, Архангельск, Северодвинск. Так же рассмотрим Недвижимость в городах Республики Коми и Мурманской области. Либо рассмотрим варианты обмена.

0 с 02.07.2025, обновлен 02.07.2025

Продавец: Кукушкин Степан Дмитриевич

Телефон: +79806539637

Характеристики

Количество комнат	1	Этаж	5
Этажей всего	5	Площадь кухни	6.00 кв. м
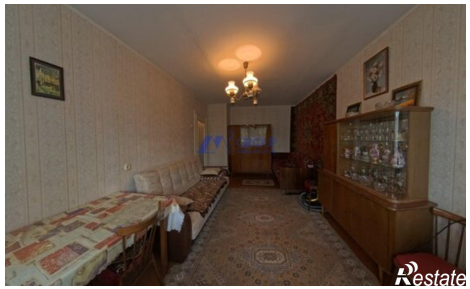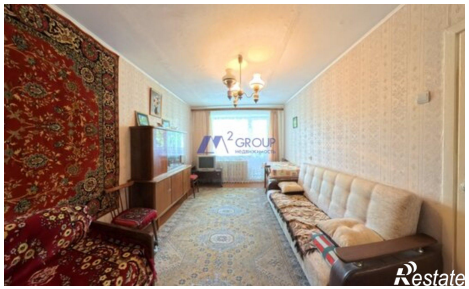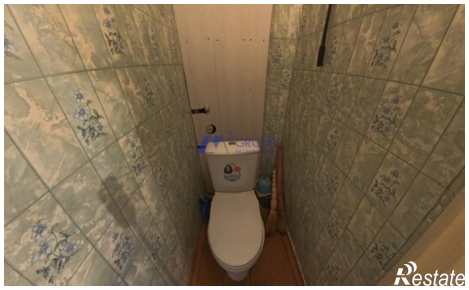
https://yaroslavskaya-oblast.restate.ru/obj/prodazha-odnokomnatnoy-kvartiri-yaroslavl-ulica-krivova-43-18232189356/