Купить квартиру за 3 390 000 рублей на Рыбинск, улица Яна Гуса, 4

Ярославская область, Рыбинск, улица Яна Гуса, 4

3 390 000 Р
75 333Р за м^2

45.00 м^2	6.00 м^2	3 из 9
Общая	Кухня	Этаж

В продаже 2 кв. в Центре города, ул.Яна Гуса,4. 3 этаж из 9, не угловая. Комнаты изолированы, балкон застеклен. Квартира в жилом состоянии, окна ПВХ. Документы к продаже готовы.

0 с 02.07.2025, обновлен 02.07.2025

Продавец: Светлана

Телефон: +79807400591

Характеристики

Количество комнат	2	Этаж	3
Этажей всего	9	Площадь кухни	6.00 кв. м
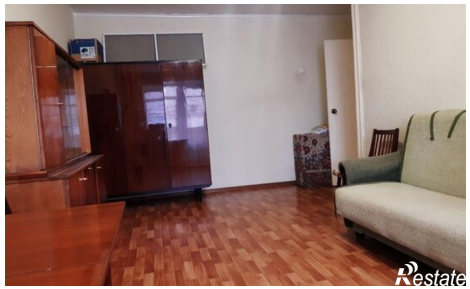
https://yaroslavskaya-oblast.restate.ru/obj/prodazha-dvuhkomnatnoy-kvartiri-rybinsk-ulica-yana-gusa-4-18232190345/