Купить квартиру за 2 500 000 рублей на Рыбинск, Ошурковская улица, 5

Ярославская область, Рыбинск, Ошурковская улица, 5

2 500 000 Р
47 170Р за м^2

53.00 м^2	9.00 м^2	1 из 5
Общая	Кухня	Этаж

Квартира новой планировки в тихом спальном районе, на 2 стороны, окна и батареи заменены, ремонт частично, два взрослых собственника, реальному покупателю торг уместен, мебель частично оставляем.

0 с 03.07.2025, обновлен 03.07.2025

Продавец: Собственник

Телефон: +79159719008

Характеристики

Количество комнат	2	Тип дома	панельный
Этаж	1	Этажей всего	5
Площадь кухни	9.00 кв. м		

https://yaroslavskaya-oblast.restate.ru/obj/prodazha-dvuhkomnatnoy-kvartiri-rybinsk-oshurkovskaya-ulica-5-18232210550/

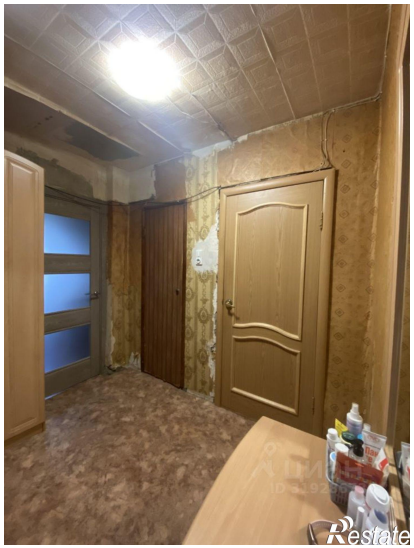

Restate

циан
Restate