Купить квартиру за 3 150 000 рублей на Переславль-Залесский, Берендеевский переулок, 18

Ярославская область, Переславль-Залесский, Берендеевский переулок, 18

3 150 000 Р
70 000Р за м^2

45.00 м^2	10.00 м^2	1 из 2
Общая	Кухня	Этаж

Продается 2-х квартира переулок Берендеевский ,в спальном районе города Переславля-Залесского в 120 км . от МКАД Общая площадь 45.6 кв. м. комната; комната; просторная кухня 10 кв ; санузел совмещенный; Из коммуникаций: водоснабжение хол. (гор от бойлера); центральное отопление; газ; Чистый подъезд. Инфраструктура: (школы, магазины, детский садик) все достопримечательности в шаговой доступности. Парковка во дворе. В нашем офисе Вы можете подать на ипотеку! г. Переславль-Залесский пер. Кривоколенный д.3, 2 этаж, офис 1.

0 с 03.07.2025, обновлен 03.07.2025

Продавец: Собственник

Телефон: +79807733368

Характеристики

Количество комнат	2	Тип дома	кирпичный
Этаж	1	Этажей всего	2
Площадь кухни	10.00 кв. м		

https://yaroslavskaya-oblast.restate.ru/obj/prodazha-dvuhkomnatnoy-kvartiri-pereslavl-zalesskiy-berendeevskiy-pereul-18232214082/

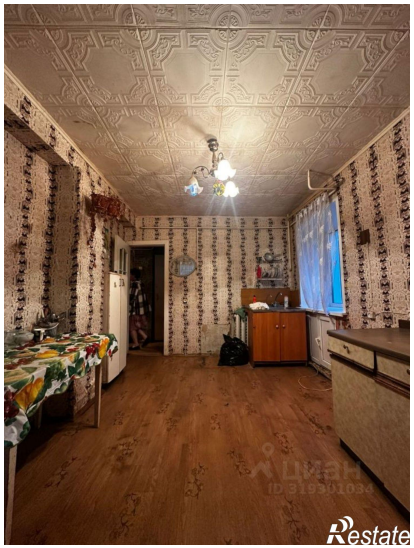
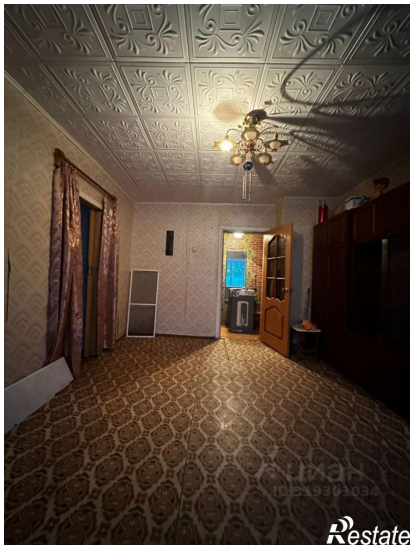

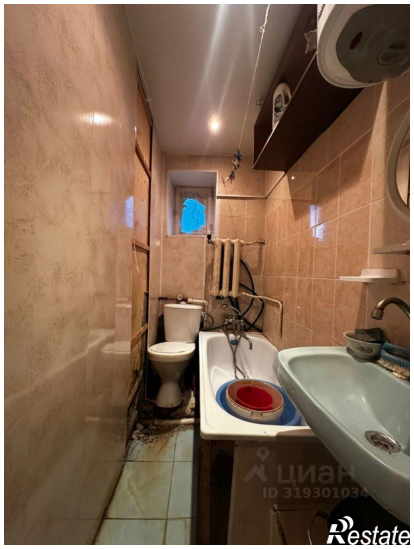

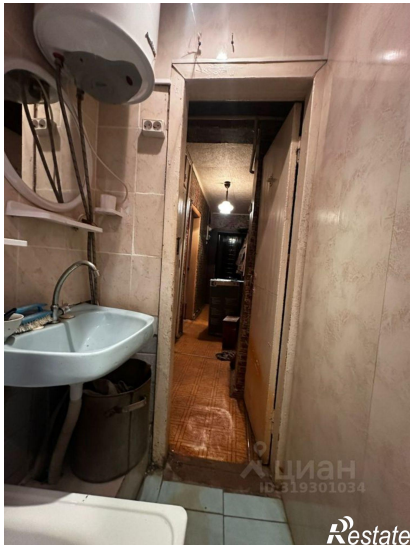
циан
ID 319301034
Restate

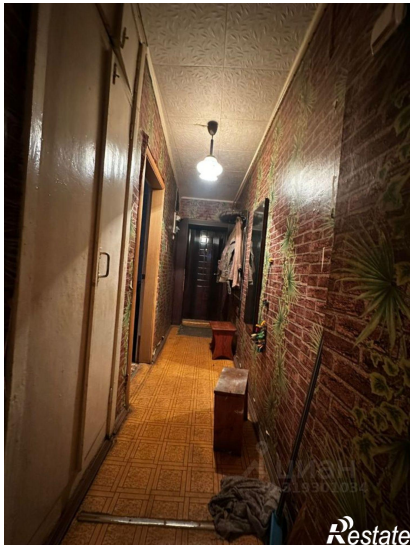
Restate