Купить квартиру за 8 800 000 рублей на городской округ Ярославль, Ярославль, улица Труфанова, 28а

Ярославская область, городской округ Ярославль, Ярославль, улица Труфанова, 28а

8 800 000 Р
91 667Р за м^2

96.00 м^2	12.00 м^2	6 из 10
Общая	Кухня	Этаж

Уникальная трехкомнатная квартира в Дзержинском районе Ярославля! Представляем вашему вниманию просторную и светлую трехкомнатную квартиру на улице Труфанова, 28а. Площадь квартиры составляет 96,9 кв.м., что обеспечит вам и вашей семье максимальный комфорт и уют. Почему эта квартира — идеальный выбор для вас? • Удобная планировка: Две спальные комнаты, кухня-гостиная с четким зонированием для приготовления пищи и отдыха, а также гардеробная с продуманной системой хранения. Ванная комната оборудована джакузи и душевой кабиной, что создаст атмосферу расслабления после трудного дня. • Квартира находится в хорошем состоянии — можно заехать и жить. Интерьер выполнен в спокойных тонах, что позволяет легко адаптировать пространство под свой стиль. • Безопасность и комфорт: Дом 2011 года постройки выполнен из кирпича- экологично и долговечно. Находится под управлением ТСЖ, что дает экономия на ком. платежах. Видеонаблюдение на территории дома, в подъезде и лифте гарантирует вашу безопасность. • Удобное расположение: В шаговой доступности находятся две школы 200 м., магазины, взрослая и детская поликлиника 150 м. Остановка общественного транспорта всего в 95 метрах. Удобная транспортная развязка позволит вам быстро добраться в центр города и другие районы. • Соседство: На этаже всего ...

0 с 03.07.2025, обновлен 03.07.2025

Продавец: Собственник

Телефон: +79806613262

Характеристики

Количество комнат	3	Тип дома	кирпичный
Этаж	6	Этажей всего	10
Площадь кухни	12.00 кв. м		
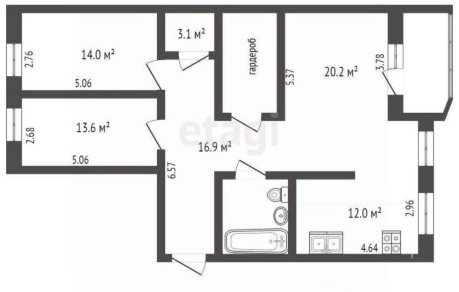
https://yaroslavskaya-oblast.restate.ru/obj/prodazha-tryohkomnatnoy-kvartiri-gorodskoy-okrug-yaroslavl-yaroslavl-ulica-18232216915/