Купить квартиру за 4 200 000 рублей на ул Бебеля, 62А

Ярославская область, ул Бебеля, 62А

4 200 000 Р
87 500Р за м^2

48.00 м^2	28.00 м^2	8.00 м^2	5 из 5
Общая	Жилая	Кухня	Этаж

Продается уютная двухкомнатная квартира с индивидуальным отоплением, в спальном районе города Ростов Великий, на ул. Бебеля д.62а. О КВАРТИРЕ Квартира улучшенной планировки. Расположена на 5м этаже 5-ти этажного кирпичного дома, 1998 года постройки. Общая площадь 48 м2, жилая - 28м2 Изолированные комнаты обеспечивают удобство и комфорт. Вместительная кухня 8 м2 правильной формы, в которой легко разместить всю необходимую мебель! Раздельный санузел с хорошим ремонтом. Большая утепленная лоджия с качественными герметичными стеклопакетами, обеспечивающими максимальную теплоизоляцию и шумоизоляцию. Удобный коридор 10 м2 , с вместительной зоной хранения. Квартира располагается за приватным тамбуром, который делится всего на две квартиры, что гарантирует спокойствие и минимальное количество соседей у входа! Индивидуальное газовое отопление в квартире обеспечивает тепло и уют в любое время года, а также позволяет значительно экономить на коммунальных платежах. Квартира с ремонтом в состоянии заезжай и живи . О ДОМЕ Дом кирпичный, пятиэтажный. Чистый подъезд с хорошими интеллигентными соседями. Ухоженный уютный двор со спортивной площадкой и парковочными местами для машин. ИНФРАСТРУКТУРА Дом имеет удобное расположение - находится в спальном районе вдали от шумных ...

0 с 06.07.2025, обновлен 06.07.2025

Продавец: Собственник

Телефон: +79806617358

Характеристики

Количество комнат	2	Тип дома	кирпичный
Этаж	5	Этажей всего	5
Площадь жилая	28.00 кв. м	Площадь комнат	16.00 кв. м
Площадь кухни	8.00 кв. м		

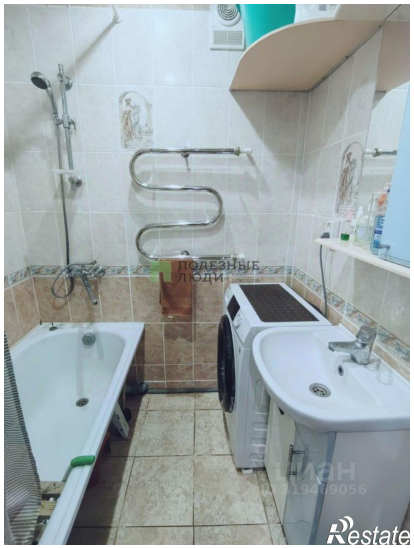

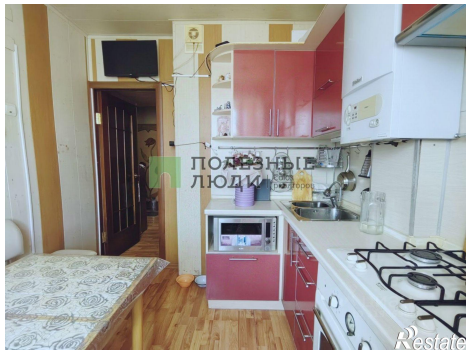

ПОЛЕЗНЫЕ
ЛЮДИ
Restate

ПОЛЕЗНЫЕ
ЛЮДИ
Restate