Купить помещение свободного назначения за 4 700 000 рублей на Парковая, 15

Ярославская область, Ярославский район, Парковая, 15

4 700 000 Р
10 086Р за м^2

466.00 м^2
Общая

-1 из 3
Этаж

Продается нежилое помещение на цокольном этаже кирпичного жилого дома. Общая площадь 466 кв.м. Дом располагается на въезде в поселок. Два отдельных входа с торцов здания. Имеется свет, водоснабжение, канализация, тепло. Имеются окна. Около дома имеется достаточное количество парковочных мест. Помещение подойдет для размещения магазина, помещений для хранения для жителей поселка (в соседних домах нет кладовок), организации офиса, мини-гостиницы, хостела

0 с 21.03.2023, обновлен 08.07.2025

Продавец: Кукса Никита Евгеньевич

Телефон: +79159890524

Характеристики
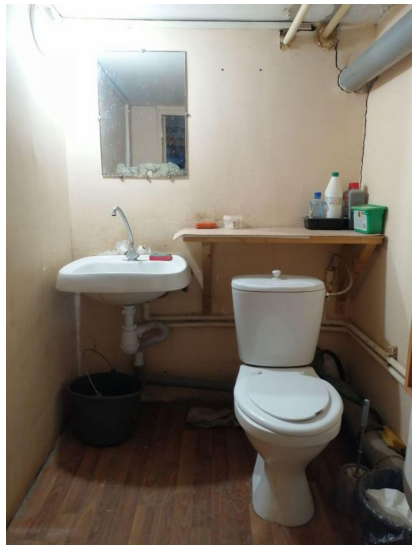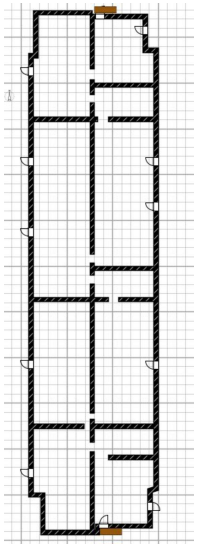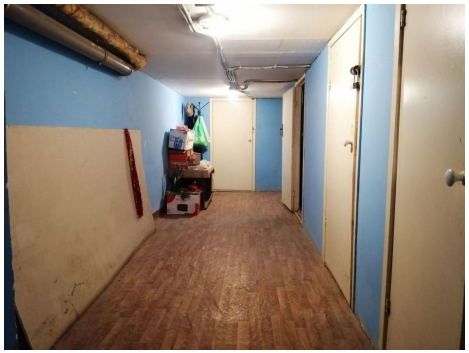
Этажей всего	3	Этаж	-1