Купить помещение свободного назначения за 5 920 750 рублей на Пролетарская улица, влд35

Ярославская область, Ростовский район, Пролетарская улица, влд35

5 920 750 Р
7 431Р за м^2

796.80 м^2
Общая

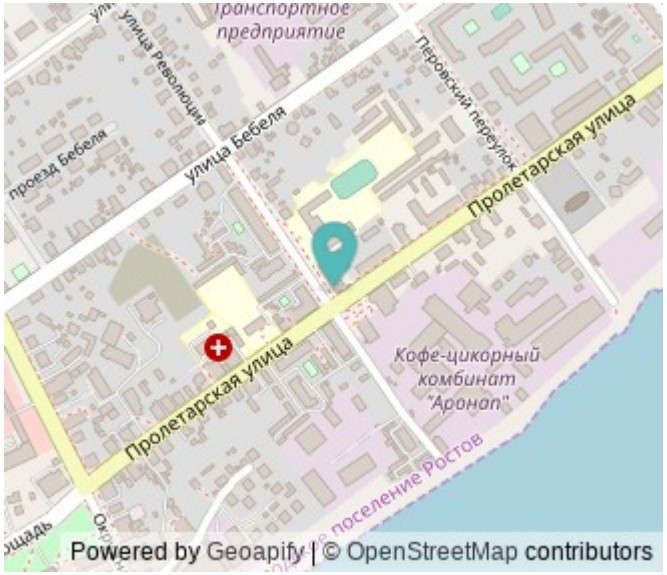

Код лота: 62C46C9-4001-6613-1. Реализуется на торгах. К реализации на торгах в электронной форме по приватизации государственного имущества, находящегося в собственности Ярославской области, предлагаются объекты недвижимости, расположенные по адресу: Ярославская обл. , г. Ростов, ул. Пролетарская, д. 35: - здание СЭС, кад. № 76: 19: 010322: 162, назначение: нежилое, 2-эт. , площадь 506 кв. м, являющееся объектом культурного наследия федерального значения «Дом жилой», 1840-е г. »; - здание склада, кад. № 76: 19: 010322: 104, назначение: нежилое, 1-эт. , площадь 39,6 кв. м; - здание гаража, кад. № 76: 19: 010322: 163, назначение: нежилое, количество этажей 1, площадь 120,8 кв. м; -здание гаража, кад. № 76: 19: 010322: 210, назначение: нежилое, количество этажей 1, площадь 130,4 кв. м; - земельный участок, кад. № 76: 19: 010317: 28, площадь 1223 кв. м, категория земель: земли населенных пунктов, вид разрешенного использования: для обслуживания центра госсанэпиднадзора. Имеются ограничения (обременения) на использование земельного участка. Местонахождение: Здание расположено в центре г. Ростова, фасад здания выходит на ул. Пролетарскую. До исторических достопримечательностей (Ростовский Кремль, Успенский собор) расстояние составляет 1,5 км. Окр. застройка представлена мало- и среднеэтажными ...

1 с 01.04.2025, обновлен 13.07.2025

Продавец: Ермакова Юлия

Телефон: +79672464417

Характеристики
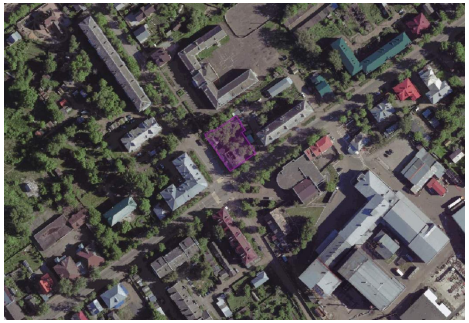
Этажей всего	1